宁东现代煤化工中试基地 9# 车间增容专用配电室项目公示图

项目简介：

宁夏宁东科技创业投资有限公司在宁东能源化工基地化工新材料园区投资建设宁东中试总部基地建设项目。本着尊重与维护市民对城市规划的知情权和监督权，现予以公示。

公示内容：

项目位于宁东能源化工基地新材料园区宁东现代煤化工中试基地，规划总用地面积 133340.10m（合约 200 亩），其中总建筑面积 38177.85 平方米，容积率 0.575，建筑系数 33.69%，绿地率 8.12%。本次主要建设内容为宁东现代煤化工中试基地 9# 车间增容专用配电室。

如有异议，请在公示期内提出意见与建议。

建设单位：宁夏宁东科技创业投资有限公司
设计单位：北京慎恒工程设计有限公司
建设地点：宁东能源化工基地新材料园区宁东现代煤化工中试基地
工程名称：宁东现代煤化工中试基地 9# 车间增容专用配电室项目
公示单位：宁东管委会自然资源局
联系地址：宁东城区长城路企业总部大楼 10 层自然资源局
联系电话：0951-5918652
电子邮箱：842905714@qq.com
公示日期：自自实际公示日期起七个自然日

总平面规划图

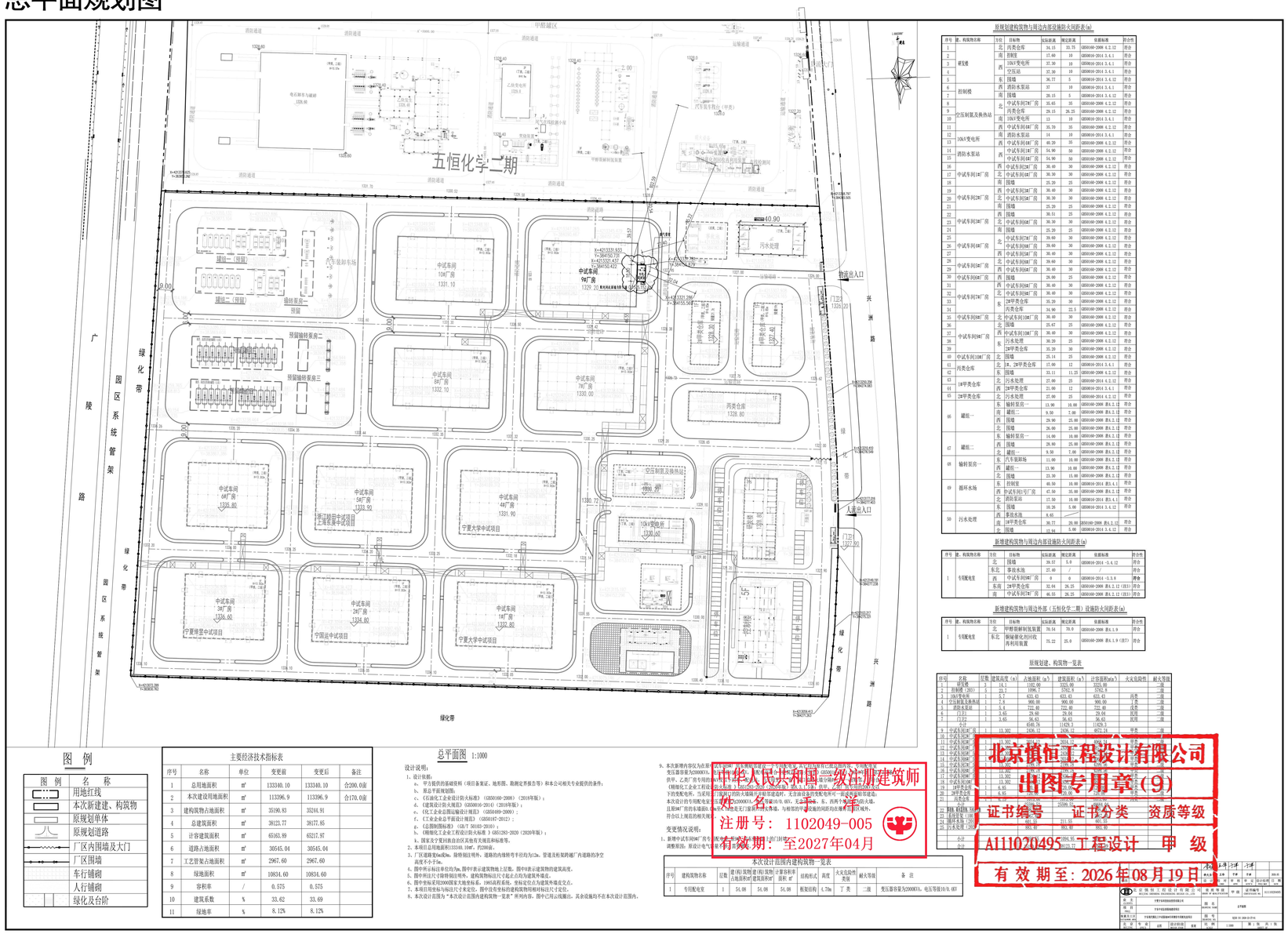

鸟瞰图
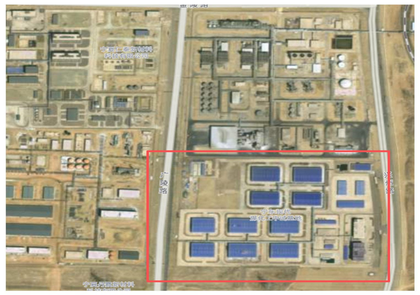
区位图